

Be a global leader with  
**AIU SPIRIT!**

国際教養大学

入寮・入学ガイド

## **Pre-Arrival Information**

Fall 2017, Graduate Students

Akita International University, Japan



## 目次

1. 授業料 .....	3
2. 入学時諸経費 .....	4
3. グラデュエイトハウス.....	6
4. 入居前・入学前準備.....	9
5. 大学院生オリエンテーション.....	11
6. 入学式 .....	12
7. 無料送迎バス .....	13
8. 提出書類 .....	14
9. カフェテリアとカレッジカフェ.....	17
10. 公共交通機関.....	18

国際教養大学では、自ら諸問題の解決に努めながら、未来を切り拓く力を持った学生の養成を使命としています。その第一歩として、この小冊子を読んで不明な点がある場合、入学する学生のみなさん自身が自らお問い合わせください。

### 【国際教養大学の理念】

国境を越えて多面的な交流が進むグローバル化の時代には、多様な価値観や世界観を互いに認め合い、諸問題の解決に努めながら、それぞれが未来を切り拓いていく力が求められます。こうした認識のもと、国際教養大学は「国際教養 (International Liberal Arts)」という新しい教学理念を掲げ、英語をはじめとする外国語の卓越したコミュニケーション能力と豊かな教養、グローバルな視野を伴った専門知識を身に付けた実践力のある人材を養成し、国際社会と地域社会に貢献することを使命としています。

# 1. 授業料

## (1) 授業料と支払期限

授業料(年額 696,000 円)は、2 学期に分けて、それぞれの支払期限までに納めていただきます。なお、在学中に授業料の改定が行われた場合は、原則として改定時より新授業料が適用されます。

	授業料	支払期限
初学期	348,000 円	2017 年 10 月 2 日(月)
次学期	348,000 円	2018 年 5 月 1 日(火)

## (2) 支払方法

初学期の授業料は、大学院オリエンテーションにてお渡しする「授業料振込依頼書」を用いて、支払期限までに金融機関の窓口で納付してください。加えて、次学期以降の授業料支払のため、「預金口座振替依頼書・自動払込利用申込書」により引落口座を登録していただきます。その口座から、指定期日に授業料が引き落としされますので、残高不足のないよう入金を確認してください。詳細はオリエンテーションにて配布する「授業料の納付方法について」を御覧ください。

## (3) 授業料減免制度

家庭の経済的事情や不測の災害等により、授業料納付が著しく困難な学生のために、授業料減免制度(半額または全額免除)を設けています。本学では厚生労働省の生活保護基準に準じた審査のうえ、減免の適否を決定します。なお、授業料減免の申請は学期毎に必要です。

初学期に授業料減免を希望する方は、9 月 13 日(水)17 時までに、「授業料減免申請書」を学生課へ提出してください。続いて、家族全員分の「世帯の住民票」、本人を除く高校生以上の 2017 年度(平成 29 年度)の「所得証明書」を 9 月 29 日(金)17 時までに学生課へ提出してください。収入のない方でも、高校生、大学生、退職された家族がいる方は、「非課税証明書」等、所得がないことを証明する書類が必要です。期日以降、書類は一切受け付けませんので注意してください。

授業料の減免申請書を受理された方は、授業料納入が猶予されます(上記の支払期限までに支払わなくてもよい)。減免申請の結果(初学期は 11 月中旬、次学期は 7 月中旬)を受けて郵送される納付書にて、指定額を振り込んでください。詳細は各学期開始前にメールにて全学生に通知します。

## 2. 入学時諸経費

### (1) 入学時諸経費と支払期限

入学時諸経費は、入学前に一括で納めていただきます。グラデュエイトハウスに居住する新入生は、家賃(P.8参照)と併せてお振り込みください。

支払金額	支払期限
正規生: 25,430 円	2017 年 8 月 17 日(木)

入学時諸経費①-③の詳細は、以下を参照してください。

入学時諸経費	支払金額 正規生
① インフルエンザ予防接種代(1 回分)	3,000 円
② 学研災・学研賠保険料※	2,430 円(2 年分)
③ 同窓会費	20,000 円
合計	25,430 円

※プレグラ生は、学研災 1,000 円、学研賠 340 円、計 1,340 円(1 年分)のみお支払いください(①③の支払い及び②の 2 年分延長加入は、正規生として入学される際に別途連絡します)。

#### ① インフルエンザ予防接種代 (1 回分 3,000 円)

インフルエンザは毎年流行を繰り返す感染症で、その発生の予防とまん延の防止が不可欠です。このため、新入生には特別な事情がある場合を除き、毎年 11 月に学内で実施する季節性インフルエンザ(新型については、都度、判断します)の予防接種を義務付けています。費用が変更された場合は、差額を徴収/返金します。

#### ② 学研災・学研賠保険料 (2 年分 2,430 円)

以下の保険は、公益財団法人日本国際教育支援協会の災害補償制度で、大学院正規生の保険期間は入学月から 2 年間です。所定の期間を超えて在学する場合は、再加入の手続きが必要となります。該当する状況になった場合は、学生課に申し出てください。再加入されない場合、事故等にかかる経費はすべて自己負担となります。詳細については、『学生教育研究災害傷害保険(略称「学研災」)のごあんない』『学研災付帯賠償責任保険のごあんない』を御覧ください。

【必ず加入いただく保険 (大学にて加入手続きを行います)】:

##### ❖ 学生教育研究災害傷害保険 (略称:学研災)

日本国内外において、学生の教育研究活動中や通学中の災害に対する補償制度です。申請により、授業中や課外活動中の事故による学生自身のケガ等に対して、一定の保険金が支払われます。風邪などの病気にかかる治療費は対象となりませんので注意してください。

##### ❖ 学生教育研究賠償責任保険 (略称:学研賠)

日本国内外において、授業中や課外活動中(インターンシップを含む)に加害事故を起こした学生の損害賠償責任を補償する制度です。申請により、一定の保険金が支払われます。

【任意で加入いただく保険 (ご自身で加入手続きをお願いいたします)】:

##### ❖ 学研災付帯学生生活総合保険 (略称:付帯学総)

上記の学研災・学研賠ではカバーしきれない学生自身のケガや病気の治療費用、救援者費用、万一の場合に備えた学資費用等を総合的に補償する保険です。詳細及び保険料は、『学研災付帯学生生活総合保険』を御覧ください。

### ③ 同窓会費 (20,000 円)

本学では 2008 年 3 月に初めて卒業生を輩出し、「国際教養大学の発展に寄与し、あわせて国際社会及び地域社会に貢献するとともに、会員相互の親睦を深めること」を目的として同窓会を設立しました。在学生在が組織する同窓会パイプ委員会と卒業生が組織する同窓会役員会は、卒業生と在在学生間の交流を促進するため、ホームカミングをはじめ各種イベントの企画・運営を担っています。詳しくは、同窓会ホームページ <<http://www.aiu.ac.jp/~global-arch/>> を御覧ください。入学後の払い戻しはいたしません。

### (2) 支払方法

入学時諸経費については、「口座振込依頼書」をお渡ししません。支払期限までに、**下記指定口座へ学生氏名でお振り込みください**。入学時諸経費は、授業料振替口座からの自動引き落としにはなりませんので、くれぐれも注意してください。また、**グラデュエイトハウスへの入居が決まっている方は、家賃(P.8 参照)と併せて振り込んでください**。

振込先	アキタ 加ベ 秋田銀行 河辺支店 普通預金 195034
口座名義人	コクサイキョウコダク 公立大学法人 国際教養大学 リジチョウ 理事長 スズキノリヒコ 鈴木典比古
振込依頼人名	学生氏名 (例)コクサイ キョウコ

毎年、保護者氏名で振り込まれる方がおられます。必ず学生氏名でお振り込みください。  
御理解と御協力をお願い申し上げます。

### 3. グラデュエイトハウス

大学院生の学内宿舎「グラデュエイトハウス」についてのご紹介です。

#### (1) グラデュエイトハウス概要

##### 【間取図・外観・内観】

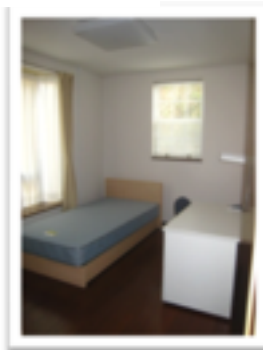
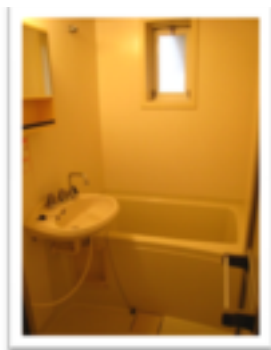
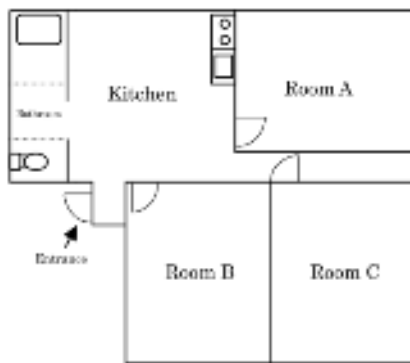

住所	〒010-1211 秋田県秋田市雄和椿川字奥椿岱 194-6 グラデュエイトハウス D〇〇〇号室(〇〇〇は部屋番号)	
	居室数	戸数:8戸(3室/戸) 計24室(6畳/室)すべてシングル仕様
居室	共用スペース	3室ごとにリビングルーム、キッチン、バス・トイレを共有
	備付家具	机、椅子、書棚、カーテン、ベッド、デスクランプ、クローゼット
	給湯	電気温水器
	その他	エアコン、インターネット接続、冷蔵庫、ガスレンジ、メールボックス、洗濯機・乾燥機

家賃	32,000 円/月
退去時清掃費	7,000 円(初回のみ)
光熱水費	<ul style="list-style-type: none"> <li>• 居住者同士で相談のうえ、各ユニットでお支払いください。</li> <li>• 電気・水道料金は、金融機関・コンビニエンスストア・AIU Shop のいずれかでお支払いください。</li> <li>• ガス料金は、学生課へお支払ください。</li> <li>• なお、2018 年 4 月より、水道光熱費は家賃と一緒に納めていただき、支払手続きを大学事務局が一括して行います。詳細については改めてお知らせいたしますが、一人あたり 5,000 円 から 8,000 円徴収する予定です。</li> </ul>
インターネット接続	<ul style="list-style-type: none"> <li>• LAN ケーブルによる有線接続及び Wi-Fi による無線インターネット接続が可能です。</li> <li>• 有線接続にはLANケーブルが必要です。各自で用意してください。</li> <li>• セキュリティ対策ソフトをインストールしてください。</li> <li>• インターネット接続料金は家賃に含まれています。</li> <li>• 各居室で光回線を共有しているため、通信速度が遅くなる場合があります。</li> <li>• 無線LANは使用できません。</li> </ul>
駐車場	無料駐車場有
部屋割り	部屋割りについては、学生課が決定します。居住者は指定された居室を学生課の許可なしに他の入居者と交換することはできません。
注意事項	<ul style="list-style-type: none"> <li>• 各ユニットは同性の学生のみとのシェアになります。</li> <li>• 部屋割り確定後、入居キャンセルはできません。</li> <li>• グラデュエイトハウスは、全面禁煙です。</li> <li>• 大学敷地内での花火、バーベキュー、香煙、その他火器の使用及び炭、ろうそくの使用は禁止です。</li> <li>• グラデュエイトハウスでは、ルームメイトと居住スペースの一部を共用します。快適な共同生活を送るために、互いを尊重するよう心がけてください。</li> <li>• 居室内の備品・設備に損害を与えた場合は、学生寮事務室に報告のうえ、原状回復する義務があります。入居者の故意、不注意、過失による汚損・破損と認められる場合は、実費を請求します。また、居室・機の鍵を紛失した場合は、実費を請求します。</li> <li>• 全入居者は、本学が定めた学生宿舎管理要綱に従う義務があります。規則に違反した場合は、懲戒処分並びに強制退去の対象となります。</li> <li>• 車両(オートバイを含む)を所有する学生は、学生課への登録が必要です。車両の登録後は、各自で責任を持って管理し、大学指定の無料駐車場(学生寮裏、サークル棟前、グローバル・ヴィレッジ裏、A棟裏)に駐車してください。</li> <li>• ペット(観賞魚を含む)の飼育は禁止です。</li> <li>• 入居期間中、履修しない(履修登録をしない)または就職活動等を行わない場合には、原則退去していただく事になりますのでご了承ください。</li> </ul>

## (2) 入居期間

入居可能期間	2017 年 8 月 26 日(土)～2018 年 8 月 7 日(火)
--------	--------------------------------------

### (3) 支払金額と支払期限

家賃は、「月額払い」または「学期払い」でお支払いいただきます。退去時清掃費(7,000円)は、初回の家賃と併せてお支払いください。なお、在学中に家賃及び退去時清掃費の改定が行われた場合は、原則として改定時より新料金が適用されます。

#### ① 月額払い

前月25日(当月25日が金融機関休業日の場合は、翌営業日)までにお支払いください。複数月分をまとめて振り込む際は、退去時清掃費を含めた複数月分をお支払いください。

家賃	支払金額	支払期限
8月後半・ 9月分	55,000円 (退去時清掃費7,000円含む)	2017年8月17日(木)
10月分	32,000円	2017年9月25日(月)
11月分	32,000円	2017年10月25日(水)
12月分	32,000円	2017年11月27日(月)

#### ② 学期払い

以下の金額を支払期限までにお振り込みください。

入居期間	支払金額		支払期限
秋学期分	151,000円	32,000円/月×4.5カ月 退去時清掃費7,000円	2017年8月17日(木)
冬学期分	96,000円	32,000円/月×3カ月	2017年12月25日(月)
春学期分	144,000円	32,000円/月×4.5カ月	2018年3月26日(月)

### (4) 支払方法

家賃は、本学学生課から入居決定の通知を受けてから、下記の指定口座に学生の氏名でお振り込みください。

振込先	アキタ 加ベ 秋田銀行 河辺支店 普通預金 195034
口座名義人	コクサイダイガクホウイン 公立大学法人 国際教養大学 リジナル スズキ リヒコ 理事長 鈴木 典比古
振込依頼人名	(例) コクサイ キョウコ(学生名)



## 4. 入居前・入学前準備

【(1)-(4) はグラデュエイトハウス入居者対象。(5)-(7)は全学生対象。】

### (1) 必需品

入居にあたり、衣類、寝具一式(\*1)、洗面用具、生活消耗品(トイレトペーパー、秋田市指定ごみ袋)、救急セット(\*2)、調理器具・食器類などが必要です。これらは本学売店(AIUショップ)や御所野地区のイオンモール秋田、スーパーセンターアmano、ヤマダ電機などでも購入いただけます。

(\*1) 寝具レンタルについては別途ご案内します。備え付けベッドの内寸は約1m×約2m。

(\*2) 救急セット: 絆創膏、消毒薬、体温計、内服薬(胃薬、風邪薬、解熱・鎮痛薬)ほか

### (2) 荷物

別送できる荷物の数は、学生一人につきダンボール3箱までです。**部屋番号は入居時にお知らせします。**

これらダンボールのサイズの目安は、学生自身が一人で持ち運びできる大きさ・重さです。入居日に持参いただく荷物の数に制限はありませんが、郵送された荷物の保管場所となる学生寮から居室までは学生自身で運ぶこととなります。また、グラデュエイトハウスにエレベーターはありません。

**不要な荷物を不法投棄する学生や引っ越しをする際に苦労している学生も散見されることから、送付・持参する荷物は極力少なめに、学生自身で搬入・搬出ができる範囲で準備してください。**なお、退居時に処分が必要となる家財等については、費用を含め、学生自身の責任となります。寝具については、事前申請によりレンタルが可能です(別途案内)。移動時の運搬/廃棄及びカビ発生の抑制等の衛生面を鑑み、レンタルの利用を強くお勧めします。

### ❖ 送付先

荷物を送付する際は、8月25日(金)以降にこまち寮に届くようにお届け日を御指定ください。8月24日(木)以前に配達された荷物は、スペースの関係上お預かりできないため返送されることがあります。送付先は、以下のとおりです。

〒010-1211  
秋田県秋田市雄和椿川字奥椿岱 193-3  
国際教養大学 こまち寮 **学生氏名(大学院生)**  
☎ 018-881-0357  
**※必ず大学院生と記入してください。**

### (3) チェックイン

グラデュエイトハウスへのチェックインは、**2017年8月26日(土)から31日(木)に済ませてください。**9:00～17:00に学生寮事務室で部屋の鍵を受け取り、入居してください。御質問等ありましたら、学生寮事務室にお尋ねください。なお、電気・水道・ガスの使用開始申込は大学が行います。

#### (4) 無線LANとセキュリティ対策

部屋のインターネット接続は、本学が一括してプロバイダ契約をしていますので個別の契約は必要ありません。入居後、コンピュータオリエンテーションを受講することにより、持参した個人のパソコンなどでインターネットに接続できます。LAN ケーブルを使用した有線接続、Wi-Fi による無線接続が可能です。有線接続には LAN ケーブルが必要ですので各自 LAN ケーブルを用意してください(学内の売店でもLANケーブル購入可。3mで400円程度)。

また、個人のパソコンには、必ず最新版のセキュリティ対策ソフトをインストールしてください。

#### (5) 住民票の異動

新入生には、住民票の異動をお願いしています。本学から路線バスで所要時間約10分(和田線バス乗車、河辺市民センター前降車)の河辺市民センターにて転入申請を行ってください。受付時間は平日8:30～17:15です。

住民票の異動は、選挙投票のためにも重要です。選挙で投票するためには、選挙権を有しているだけでなく、選挙人名簿に登録されていることが必要です。選挙人名簿への登録は住民票がある自治体で行われます。そのため、進学や就職などに伴い、実家を離れる場合等においては引っ越し先の自治体への住民票の届出が必要です。

#### (6) 学内設置ATM

学内には、秋田銀行(河辺支店)のATMが設置されています。利用時間は、平日9:00～18:00、土日祝9:00～17:00です。このATMでは、秋田銀行のキャッシュカードを使った本学指定口座への振込手数料が無料になります。授業料、家賃、入学時諸経費を本学に振り込む際に御利用ください。このATMで利用できる金融機関のキャッシュカードは限られています。詳細は、秋田銀行河辺支店(☎018-882-2011)にお問い合わせください。なお、ゆうちょ銀行のATMは学内に設置されておりません。

最寄りの秋田銀行は河辺支店です。口座開設を希望される方は地図をご参照ください。

行き方: 大学から出ているバス「和田線」に乗車し、「田近医院前」で降車します。バス停から約200m歩いたところにあります。



#### (7) アカデミックカレンダー

アカデミックカレンダーには、授業日や大学の行事予定が記載されています。休日でも授業日になるケースもありますので、ゴールデンウィーク中の帰省やその他計画等する際には最新のカレンダーを確認してください。

[http://web.aiu.ac.jp/wp/wp-content/themes/aiu2016//doc/about/academic/gr\\_calendar/AcademicCalendar\\_2017-2018.pdf](http://web.aiu.ac.jp/wp/wp-content/themes/aiu2016//doc/about/academic/gr_calendar/AcademicCalendar_2017-2018.pdf)

## 5. 大学院生オリエンテーション

大学院生オリエンテーションでは、教務(カリキュラムや履修登録の方法など)、学生生活(経済支援、カルチャーショックなど)等、様々な情報を提供しますので必ず出席してください。

### (1) 日時・会場

2017年8月27日(日) 9:00~17:00  
国際教養大学 D棟 103教室

### (2) 奨学金に関する情報

独立行政法人日本学生支援機構の第一種奨学金と第二種奨学金及び授業料減免制度に関する情報を提供します。これらの奨学金を検討している学生は事務局学生課にてお問い合わせください。また、学部在学中に日本学生支援機構の奨学金貸与が決定している学生は、忘れずに「採用候補者決定通知」を持参してください。

### (3) 昼食

カフェテリアを御利用ください。

### (4) オリエンテーションスケジュール※1

8月26日(土)~31日(木)	グラデュエイトハウス入居可能日
8月27日(日)	大学院生オリエンテーション
8月29日(火)	健康診断
9月1日(金)	入学式
9月4日(月)	授業開始

※1 スケジュールは変更される場合があります。最新情報はオリエンテーションでお伝えします。

### (5) 駐車場

お車は、A棟裏の駐車場または学生寮北側の駐車場をご利用ください(キャンパスマップ参照)。サイクリングターミナル(グラデュエイトハウス北側)への駐車はご遠慮ください。

### (6) 健康診断

全学生が健康診断の受診を義務付けられています。8月29日(火)の09:30-11:30に学生会館にて実施されますので、必ず受診してください。

## 6. 入学式

2017年9月1日(金)に、入学式を開催します。

	開催時刻	会場
入学式	13:30 ~15:00	Suda Hall

### (1) 入学式

新入生は必ず出席してください。ドレスコードはセミ・フォーマル(スーツ、ジャケット、ネクタイ、ワンピース等)です。保護者や御家族の皆様のご出席については、事前申込をお願いしております。P.14の「New Students Information and Service Application Form(オンライン提出)」にてお申し込みください。

### (2) 駐車場

お車は、学生寮北側の駐車場、もしくは県立中央公園駐車場(いずれもキャンパスマップ参照)をご利用ください。学生会館前、サイクリングターミナル(グラデュエイトハウス北側)への駐車はご遠慮ください。

### (3) 訪問者の宿泊

8月26日(土)~8月30日(水)の間中は、訪問者が学内の施設へ宿泊することはできません。学外の宿泊施設を御利用ください。8月31日(木)以降は宿泊が可能です。家族または友人が宿泊を希望する場合は、入居後ハウスメイトの承諾を得てください。なお、宿泊者も寝具レンタルを利用できます(有料)。詳細はAIUショップ(☎018-886-3799)へお問い合わせください。

### (4) 宿泊施設

以下の宿泊施設を含め「AIU優待特別価格」で御利用いただける施設情報を巻末に添付しております。なお、各施設の詳細及び予約については、ウェブ、電話等で御確認ください。

大学周辺
プラザクリプトン
<a href="http://www.plaza-crypton.jp">http://www.plaza-crypton.jp</a> ☎ 018-882-4811

JR 秋田駅周辺	
秋田ビューホテル	ホテルメトロポリタン秋田
<a href="http://www.viewhotels.co.jp/akita/">http://www.viewhotels.co.jp/akita/</a> ☎ 018-832-1111	<a href="http://www.metro-akita.jp">http://www.metro-akita.jp</a> ☎ 018-831-2222
ホテル・アルファーワン秋田	東横イン秋田駅東口
<a href="http://www.alpha-1.co.jp/akita/">http://www.alpha-1.co.jp/akita/</a> ☎ 018-836-5800	<a href="http://www.toyoko-inn.com/hotel/00087/index.html">http://www.toyoko-inn.com/hotel/00087/index.html</a> ☎ 018-889-1045

### (5) 在学証明書

在学証明書は、入学式終了後から発行可能です。A棟1階の事務局学生課に設置された証明書発行機にて各自で発行してください(平日 9:00~17:00、手数料無料)。

## 7. 無料送迎バス

入学式(9/1)の当日に限って、「秋田空港⇄大学」「JR 秋田駅東口⇄大学」でそれぞれ無料送迎バスを運行します。

バスのスケジュールは、P14の「New Students Information and Service Application Form(オンライン提出)」にてオンラインでご確認のうえ、お申し込みください。バス利用には事前申し込みが必要です。

これらのバスは新生の御家族も御利用いただけますが、申し込みがない時間帯には配車しませんので注意してください。また、乗り継ぎのフライト・電車の時刻に余裕を持って御利用ください。

### 集合場所

送迎バスを利用される方は、下記の集合場所にお越しください。本学の学生及び教職員スタッフがバスへ御案内します。なお、事前予約を済ませていても、バス発車時刻までに集合場所へお越しいただけない場合は、定刻どおり出発しますので、あらかじめ御了承ください。

#### ❖ 秋田空港

空港1階のファミリーマート前にお越しください。ファミリーマートは、到着ロビーを右手に30メートルほど進んだ右側にあります。

#### ❖ JR 秋田駅

バスターミナルの「東口5番のりば」へお越しください(下図参照)。



## 8. 提出書類

下記の書類は、期限厳守で提出してください。提出書類の個人情報については、学生の健康管理、宿舎の管理等の業務以外の目的には使用いたしません。

提出書類		提出期限
1	New Students Information and Service Application Form(オンライン提出)	8月17日(木)
2	個人情報の取扱いに関する承諾書	
3	健康情報フォーム	

〒010-1292  
秋田県秋田市雄和椿川字奥椿岱  
国際教養大学 学生課

誤記入を訂正する場合は、二重線を引いて押印し、余白部分に正しい情報を記載してください。なお、ハンコの印影または筆跡が同一人物によるものと認められる書類は受理しませんので御注意ください。

### (1) 『New Students Information and Service Application Form(オンライン申込)』

入学者の連絡先、寝具レンタル、入学式出欠(保護者用)、無料送迎バス等のオンライン申込フォームです。バススケジュールの詳細もこちらでご確認いただけます。

\*入力内容の控えが、入力されたメールアドレスに届きますので、「studentaffairs@gl.iau.ac.jp」からのメールを受信出来るよう設定をお願いします。

<https://goo.gl/forms/YkeR5ivkQEKuo5Ar1>



### ❖ オンライン提出が困難な方、質問のある方:

オンライン申込に関する質問等は、学生課(018-886-5935 または 5934)へ入学予定者自身がお問い合わせください。

### (2) 提出書類2 『個人情報の取扱いに関する承諾書』

P.16を熟読のうえ、必要事項を記入・押印のうえ、期限までに学生課へ郵送／持参してください。

### (3) 提出書類3 『健康情報フォーム』

P.15「健康情報フォームの記入と予防接種について」を熟読のうえ、該当する方は抗体検査結果も併せて期限までに学生課へ提出してください。検査の結果や予防接種が終了していない場合は、その旨を余白に記入し、期限までに提出してください。

## 健康情報フォームの記入と予防接種について

新入生の健康状態や予防接種の状況については、健康管理や指導、救急時病院への情報提供に使用するため、健康情報フォームの提出をお願いしています。なお、健康情報は統計的に処理し、報告等に使用させていただくことがあります。次の項目を確認のうえ、記入してください。

### 1. 健康情報フォームは、もれなく記入してください。

- ① 予防接種歴やこれまでに罹った病気・アレルギーについては、保護者に確認のうえ、記入してください。
- ② 本学では障害のある学生に対して修学支援を行っています。支援を希望する方は、症状と経過、希望する支援の内容を具体的に記入してください。その際、医師の診断書(原本)等を添付してください。

### 2. 下記、該当する方は予防接種(麻疹・風疹・おたふくかぜワクチン)を受けてください。

- ① 麻疹ワクチン  
過去に麻疹に罹ったことがなく、麻疹ワクチン(またはMRワクチン、MMRワクチン)を2回接種していない人。
- ② 風疹ワクチン  
過去に風疹に罹ったことがなく、風疹ワクチン(またはMRワクチン、MMRワクチン)を2回接種していない人。
- ③ おたふくかぜワクチン  
過去におたふくかぜに罹ったことがなく、おたふくかぜワクチン(またはMMRワクチン)を1回も接種していない人。

### ※予防接種歴が確認できない場合

何らかの事情で予防接種歴が確認できない場合は、抗体検査(麻疹・風疹・おたふくかぜ)を受けてください。抗体検査の結果、抗体がなかった場合には、予防接種を受けてください。

本学では、国際社会に貢献できる人材育成を目指した教育が行われています。その学びの支えとなるのは心身の健康の保持増進であり、学生には健康管理への意識や行動、タイムマネジメントが求められます。

本学周辺に徒歩で行ける病院や薬局はありません。アレルギーやストレスなどで薬の服用が必要な人は、本学入学前に病院で受診し、薬の処方を受けたり、対処法を確認・確保したりするなどの準備をしてきて下さい。保健室では応急処置の他、健康診断や健康教育を行い、学生の健康管理能力の向上をサポートしています。

《お問い合わせ先》  
国際教養大学 保健室  
(平日 9:00 a.m.-12:00 p.m., 1:00 p.m.-5:00 p.m.)  
☎ 018-886-5926  
✉ [healthcare@aiu.ac.jp](mailto:healthcare@aiu.ac.jp)

## 国際教養大学における個人情報の取り扱いについて

国際教養大学では、「個人情報保護に関する法律」及び「秋田県個人情報保護条例」を順守し、プライバシー保護と基本的な人権の尊重の観点から、すべての個人情報について、教育活動に必要な範囲で適正に取り扱います。

つきましては、同条例第7条及び第9条の規定に基づき、新入生及び保証人の皆様から入学時に御提供いただく個人情報の利用目的及び提供先について以下によりお知らせしますので、別添承諾書に御署名、捺印のうえ、本学事務局まで御提出くださいますようお願いいたします。

なお、本学の個人情報の取扱いに異議がある場合には、文書にてお知らせください。また、本件は、本学が教育環境を提供し、新入生の皆様が学生生活を送るうえでの必要最低限の個人情報の取扱いであり、承諾書未提出の場合は、緊急時の連絡等に支障が生じるおそれがありますので御了承ください。

本学における個人情報の取扱いについて、御理解と御協力を賜りますようお願い申し上げます。

### 1 本学が収集する個人情報

収集対象者	収集する個人情報	主な利用目的
学生	顔写真、学籍番号(*1)、受験番号(*1)、氏名、学部・課程、研究科・専攻(*1)、生年月日、性別、学歴、国籍、実家住所、実家電話番号、アパート又は下宿先住所、電話番号、留学先住所、電話番号、携帯電話番号、本籍地(都道府県名)、通学区間、車検証記載事項、旅券記載事項、在留資格、卒業証明書、在学期間証明書、在留許可期間(外国人留学生のみ)	収集した個人情報は、以下の主な利用目的をはじめとする本学における教育活動に必要な範囲で適正に取り扱います。 <ul style="list-style-type: none"> <li>学生への連絡、公示、保証人への連絡等</li> <li>学籍データベース作成、入学者・卒業生・同窓会名簿作成、学生証作成、メールアドレス発行、学生指導、各種システム用アカウント発行、学位記作成等</li> <li>納付金減免選考、学生宿舍の審議、各種表彰対象者選考等</li> <li>教務情報管理(履修登録、成績、定期試験、各種証明書)、保証人への成績送付等</li> <li>健康診断・相談、大学公文書・広報誌・案内誌の作成及び発送、留学支援、キャリア支援、インターンシップ支援等</li> </ul>
保証人	氏名、本人との続柄・関係、性別、住所、国籍、本籍地(都道府県名)、電話番号、勤務先名、勤務先住所、勤務先電話番号、緊急連絡先(氏名、本人との関係、住所、電話番号)	<ul style="list-style-type: none"> <li>健康診断・相談、大学公文書・広報誌・案内誌の作成及び発送、留学支援、キャリア支援、インターンシップ支援等</li> </ul>
学生又は保証人	口座情報(銀行名、支店名、銀行・支店コード、通帳番号、預金種別、口座番号、預金者名、銀行届出印)、保証人健康状態	<ul style="list-style-type: none"> <li>学生納付金自動引落等</li> <li>学生教育研究災害障害保険加入手続き等</li> </ul>

### 2 本学が提供する個人情報

提供先	情報	提供する個人情報	主な提供目的
保証人	学生の個人情報	学籍番号(*1)、学部・課程、研究科・専攻(*1)、氏名、生年月日、入学日、成績情報(授業科目名、科目担当者名、成績、単位数等)	成績送付及び学生指導のため
本学が指定する海外旅行傷害保険代理店(*2)	学生の個人情報	留学が決定した学生の氏名、学籍番号(*1)、性別、留学先大学名	保険加入手続きを迅速に進めるため
地域貢献の目的で本学が協力し、参加募集等の仲介を行う交流事業の主催団体(*3)	学生の個人情報	当該事業への参加を希望した学生の氏名、性別、年齢、出身都道府県、出身国及び地域(外国人留学生のみ)	参加者名簿や配布資料の作成など、当該交流事業の円滑な運営を図るため

(\*1)本学が付与する「受験番号」「学籍番号」「学部・課程」「研究科・専攻名」についても、皆様から提供いただいた個人情報に準ずるものとして取扱います。

(\*2)本学が留学する学生に対し加入を義務づける海外旅行傷害保険の取扱代理店。

(\*3)本学が審査のうえ、交流事業の開催目的や趣旨が適正と認めた団体に限ります。

《お問い合わせ先》

国際教養大学 教務課 履修チーム

☎ 018-886-5871 (平日 9:00~17:00)

✉ [studentrecords@aiu.ac.jp](mailto:studentrecords@aiu.ac.jp)



## 9. カフェテリアとカレッジカフェ

### (1) カフェテリア

大学院生のほか、寮生・学部在学学生・教職員等が利用しており、「寮生メニュー」、「レストランメニュー」、「おすすめメニュー」を提供しています。電子レンジ、トースター、冷水器が設置されており、自由に使用することができます。

営業時間は、以下のとおりです。

	朝食	昼食	夕食
平日	7:00～8:30	11:00～13:30	17:00～20:00 (ラストオーダー:19:45)
土日祝	7:30～9:00	11:30～13:30	17:30～20:00 (ラストオーダー:19:45)

### (2) カレッジカフェ

大学院生のほか、学部在学学生・教職員等が利用しており、軽食、ソフトドリンクが提供されています。また、バー・タイムには、アルコール等も提供されます。

営業時間は、以下のとおりです。

	カフェ・タイム	バー・タイム
平日	10:00～16:00	16:00～20:00
長期休暇期間	10:00～16:00	16:00～18:00
土日祝	休業	休業

## 10. 公共交通機関

※運賃は変更される場合があります。あらかじめ御了承願います。

### (1) JR

秋田新幹線「こまち」を利用する場合は、終点の JR 秋田(あきた) 駅で下車し、JR 奥羽(おう) 本線(所要時間約 13 分、片道運賃 240 円)に乗り換え、JR 秋田駅から上り方面へ 2 つ目の JR 和田(わだ) 駅で下車します。次に JR 和田駅の北口から秋田中央交通の「国際教養大学」行きのバス(所要時間約 10 分、片道運賃 160 円)に乗り、終点の国際教養大学にて下車します。

#### 【時刻表】

- ❖ 奥羽本線(秋田駅 → 和田駅)

<http://www.jreast-timetable.jp/timetable/list0039.html>

### (2) 路線バス

JR 秋田駅「東口 2 番のりば」から、秋田中央交通の「イオンモール秋田(広面・御所野線:所要時間約 30 分、片道 510 円)」行き、または JR 秋田駅「西口 13 番のりば」から、秋田中央交通の「イオンモール秋田(仁井田・御所野線:所要時間約 30 分、片道 550 円)」行きのバスに乗り、終点のイオンモール秋田(新都市交通広場前)で下車します。下車した新都市交通広場前から秋田中央交通の「国際教養大学」行きのバス(所要時間約 15 分、片道 160 円)に乗り、終点の国際教養大学にて下車します。

#### 【時刻表】

- ❖ 秋田中央交通 時刻表 (「秋田駅東口」または「秋田駅西口」 → 「イオンモール秋田」)

<http://www.akita-chuoukotsu.co.jp/akitaeki-search.html>

- ❖ 広面・御所野線(「秋田駅」 → 「イオンモール秋田」)

<http://akita-aeonmall.com/static/detail/access-bustime1>

- ❖ 御所野線(「イオンモール秋田」 → 大学)

和田線(JR和田駅 → 大学)

<http://www.akita-chuoukotsu.co.jp/aiu.html>

\*“休日(和田駅)”のタブをクリックください。

### (3) タクシー 大学最寄りタクシー会社を御利用ください。

高尾ハイヤー(株)	018-839-2231
個人タクシー協同組合	018-863-9993

運賃の目安は、以下のとおりです。

From/to	運賃	所要時間
JR秋田駅 ⇒ 大学	6,000 円程度	約 35 分
JR和田駅 ⇒ 大学	2,000 円程度	約 15 分
秋田空港 ⇒ 大学	2,000 円程度	約 15 分

## 個人情報の取扱いに関する承諾書

国際教養大学における個人情報の取扱いについて、承諾します。

年 月 日

国際教養大学長 様

学生氏名 \_\_\_\_\_ 印

保証人氏名 \_\_\_\_\_ 印

※この用紙は本人が記入してください

提出書類 3  
締切:8/17

# 健康情報フォーム

## 1. 基本情報

記入日 20 年 月 日

学生	ふりがな		性別	男・女	出身校	
	氏名		年齢	才	生年月日	年 月 日
	携帯電話		血液型	Rh式 : + ・ - ・ 不明		
	出身高校		E-mail			
	海外滞在歴(6ヶ月以上滞在した国名・期間)					
保護者	ふりがな		携帯電話	(緊急連絡用)		
	氏名		E-mail			
			住所			

## 2. 予防接種歴等について

※あてはまるものに○をつけてください。

<p>・麻疹(麻疹・MR・MMR) ワクチン</p> <p>①2回接種済み      ②罹患済み      ③1回接種又は未接種 (→③の人は接種してきてください)</p> <p>④接種歴不明(→抗体検査を受け、抗体が無い人はワクチンを接種してきてください)</p>
<p>・風疹(風疹・MR・MMR) ワクチン</p> <p>①2回接種済み      ②罹患済み      ③1回接種又は未接種 (→③の人は接種してきてください)</p> <p>④接種歴不明(→抗体検査を受け、抗体が無い人はワクチンを接種してきてください)</p>
<p>・おたふくかぜ(ムンプス・MMR) ワクチン</p> <p>①1回接種済み      ②罹患済み      ③未接種 (→③の人は接種をしてきてください)</p> <p>④接種歴不明(→抗体検査を受け、抗体が無い人はワクチンを接種してきてください)</p>

## 3. 現病歴・既往歴

※あてはまるものに○をつけ、下の欄に具体的な病名や現在の治療状況などを記入してください。

<input type="checkbox"/> 心疾患 <input type="checkbox"/> 腎疾患 <input type="checkbox"/> 肝疾患 <input type="checkbox"/> 高血圧 <input type="checkbox"/> 糖尿病 <input type="checkbox"/> 喘息 <input type="checkbox"/> 貧血 <input type="checkbox"/> てんかん <input type="checkbox"/> 視覚障害 <input type="checkbox"/> 聴覚障害 <input type="checkbox"/> 肢体不自由 <input type="checkbox"/> 統合失調症 <input type="checkbox"/> 広汎性発達障害 <input type="checkbox"/> 注意欠陥多動性障害 <input type="checkbox"/> 学習障害 <input type="checkbox"/> 摂食障害 <input type="checkbox"/> 適応障害 <input type="checkbox"/> その他( ) <input type="checkbox"/> アレルギー( <input type="checkbox"/> 花粉 <input type="checkbox"/> 動物 <input type="checkbox"/> 薬 <input type="checkbox"/> 食物 <input type="checkbox"/> ハウスダスト/ダニ/カビ <input type="checkbox"/> その他) ・その内容:( )
---

病名/障害名	発病年齢	入院や手術の有無	現在の治療状況
	才	<input type="checkbox"/> 入院(ヶ月) <input type="checkbox"/> 手術(才)	済み・治療中:薬( )
	才	<input type="checkbox"/> 入院(ヶ月) <input type="checkbox"/> 手術(才)	済み・治療中:薬( )
	才	<input type="checkbox"/> 入院(ヶ月) <input type="checkbox"/> 手術(才)	済み・治療中:薬( )
	才	<input type="checkbox"/> 入院(ヶ月) <input type="checkbox"/> 手術(才)	済み・治療中:薬( )

#### 4. 大学に希望する支援について

※本学では、障害のある学生に対して修学等支援を行っています。入学後に担当者と面談し、支援に必要な手順をとることにより、授業等(学生生活を含む)に対する支援を受けることができます。支援を希望する場合には、症状と経過、希望する支援の内容を、次に具体的に記入してください。その際、医師の診断書(原本)又は身体障害者手帳・精神障害者手帳(コピー)等を添付してください。なお、入学後に支援に関する相談をすることもできます。

・あなたの症状と経過

・大学に希望する具体的な支援の内容

#### 5. その他、大学に知らせておきたいこと等

## 国際教養大学特別優待割引のご案内

以下の施設を優待割引料金でご利用いただけます。宿泊施設でチェックインされる際やお土産品等を購入される際は、この案内をお会計前に係員または店員にご提示ください。宿泊施設の特別優待は各施設のホームページまたは電話で予約した場合のみ適用されます。国際教養大学特別優待割引の利用に関するお問い合わせは、ご利用施設に直接お問い合わせください。

国際教養大学 入試室

宿泊施設	秋田ビューホテル	☎ 018-832-1111 <a href="http://www.viewhotels.co.jp/akita/rooms/index.html">http://www.viewhotels.co.jp/akita/rooms/index.html</a>
	東横イン秋田駅東口	☎ 018-889-1045 <a href="http://www.toyoko-inn.com/hotel/00087/">http://www.toyoko-inn.com/hotel/00087/</a>
	プラザクリプトン	☎ 018-882-4811 <a href="http://www.plaza-crypton.jp/shukuhaku/">http://www.plaza-crypton.jp/shukuhaku/</a>
	ホテル・アルファワン秋田	☎ 018-836-5800 <a href="http://www.alpha-1.co.jp/akita/">http://www.alpha-1.co.jp/akita/</a>
	ホテルメトロポリタン秋田	☎ 018-831-2222 <a href="http://www.metro-akita.jp/stay/">http://www.metro-akita.jp/stay/</a>
カフェ・レストラン	【秋田空港2階】 レストランそら こもれびカフェ	☎ 018-886-3366 <a href="http://www.akita-airport.com/floor/shop.html">http://www.akita-airport.com/floor/shop.html</a>
お土産	【秋田空港2階】 秋田空港おみやげ広場あ・えーる	☎ 018-886-3366 <a href="http://www.akita-airport.com/floor/shop.html">http://www.akita-airport.com/floor/shop.html</a>
	【アトリオン地下1階】 あきた県産品プラザ	☎ 018-836-7830 <a href="http://www.a-bussan.jp/">http://www.a-bussan.jp/</a>

# AIU CAMPUS MAP

## 学校案内図

