

国際教養大学新宿舍用Wifi機材調達 質疑応答一覧

No	質問箇所	質問内容	回答
1	仕様書 項番3,4,5,6「任意の各ポート間の通信を遮断できること」について	下記の機能で問題ありませんか。 各ポートのForwarding Portをアップリンクに設定することで、スイッチに接続しているポート間の接続を遮断。	問題ありません。
2	仕様書 設置諸条件について	「共用部のWifiルーターを本学が指定する場所にねじ止めすること」 →事前に取り付位置をご教示いただけますか？	共用部Wifiルーターの取付位置は以下別紙中の各ユニット（A-1~G-3）内リビング・ダイニング付近天井となります。 ただし、実際に取り付けに際しては、本学と協議のうえ決定願います。 別紙: 質疑応答補足_No2_電気設備図抜粋

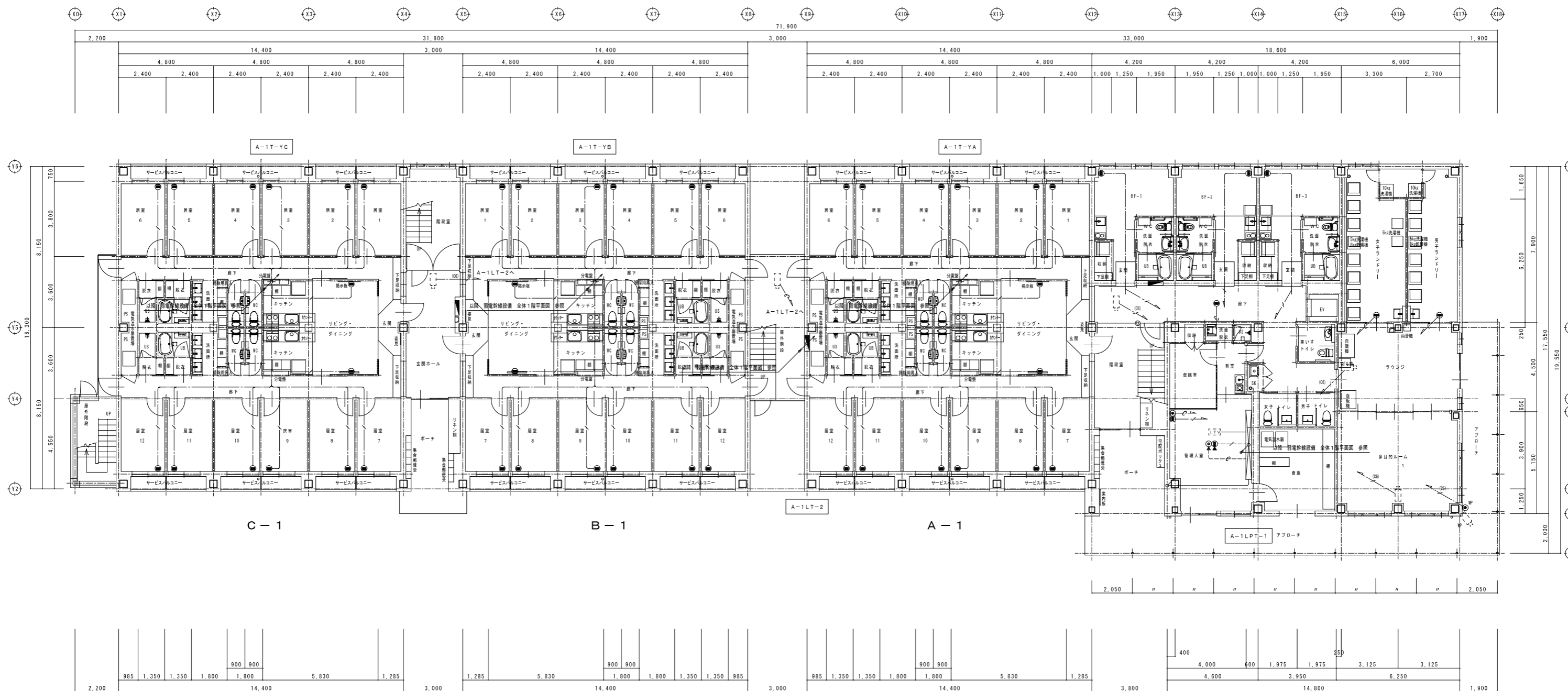
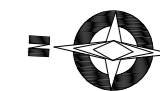

凡例

図記号	名称	仕様	備考
●	情報用アクトレットボックス	ボックス+プレート	情報機器別途工事
○	監視装置		機器別途工事
□	ドーム型カメラ	ボックス+プレート	機器別途工事
□	屋外固定カメラ	ボックス+プレート	機器別途工事
●	電話用アクトレットボックス	ノズルプレート	

凡例

図記号	内訳	保護管	備考
—●—	EM-UTPケーブル Cat5e x1	PF-S16	情報設備
—○—	PF-S22 (呼び線線路)		情報設備
—□—	EM-UTPケーブル Cat6 x1	PF-S16	監視カメラ設備
—○—	PF-S22 (呼び線線路)		監視カメラ設備
—○—	PF-S22 (呼び線線路)		電話設備
—○—	天井ごころがし配線		

※ケーブル配線において壁内の立上げ立下げ部分は保護管にて保護すること。
 ※防火区画及び防火上主要開閉切り貫通部は国土交通大臣認定工法により防火処理を施すこと。



2.200	31.800										3.000	27.250					5.750	1.900
	14.400				14.400				14.400				12.850		6.550			
	4.800	4.800	4.800	4.800	4.800	4.800	4.800	4.800	4.800	4.800	4.800	4.800	6.300	6.300	2.100	2.100	4.200	250
	2.400	2.400	2.400	2.400	2.400	2.400	2.400	2.400	2.400	2.400	2.400	2.400	4.200	2.100	2.100	4.200		

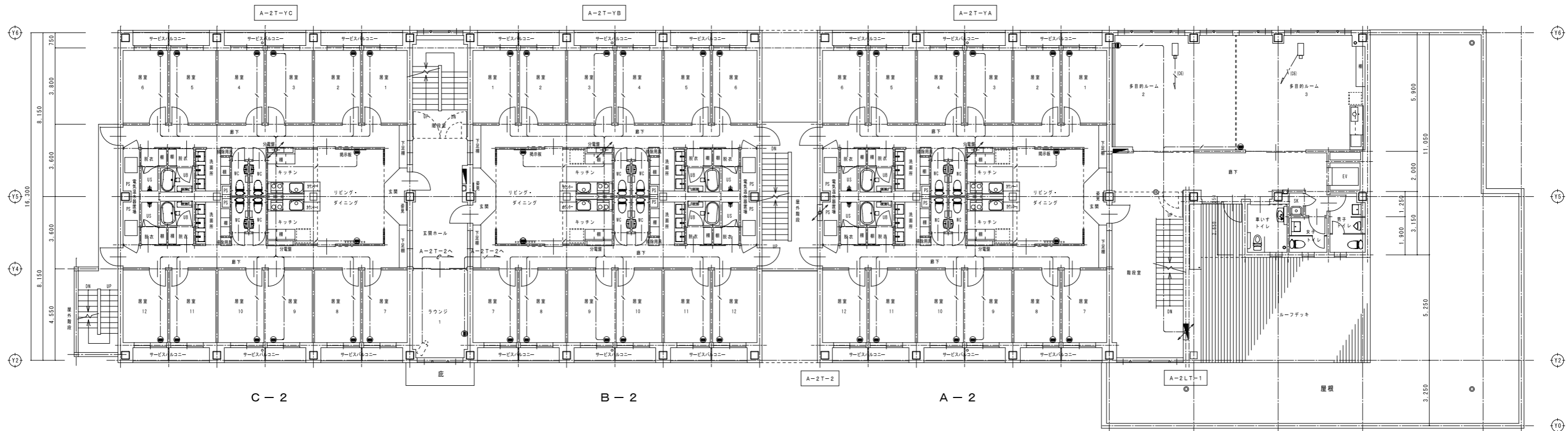

2.200	985	1,350	1,350	1,800	900	900	1,800	5,830	1,285	3,000	1,285	5,830	900	900	1,800	1,350	1,350	985	3,000	985	1,350	1,350	1,800	900	900	1,800	5,830	1,285	3,800	400	2,550	12,850	7,650
	14,400				14,400				14,400				14,400				12,850				7,650												
	1,650	500	800	1,200	1,700	250																											
	2,150	2,000	1,950																														

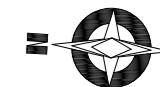

2.200	31.800										3.000	27.250								
	14.400					14.400					12.850									
	4.800			4.800			4.800			4.800			6.300		6.550					
	2.400		2.400		2.400		2.400		2.400		2.400		2.400		4.200		2.100	2.100	4.200	250

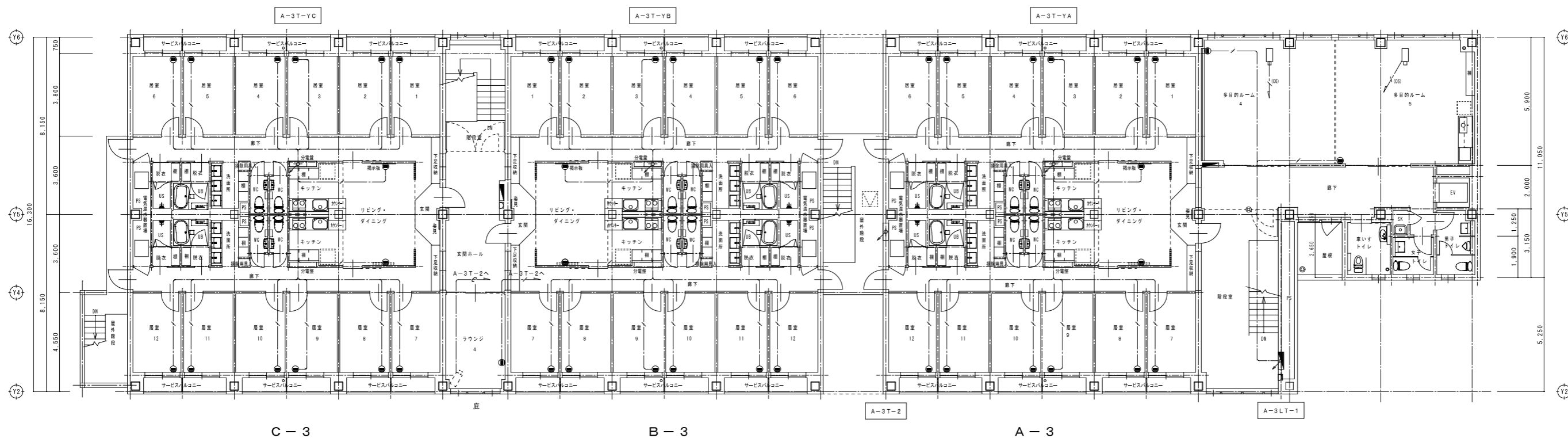

2.200	985	1,350	1,350	1,800	900	900	5,830	1,285	3,000	1,285	5,830	900	900	1,800	1,350	1,350	985	3,000	985	1,350	1,350	1,800	900	900	5,830	1,285	3,800	400	2,550	1,650	500	800	1,200	1,700	250	
	14,400		3,000		14,400		3,000		14,400		3,000		12,850		6,100																					

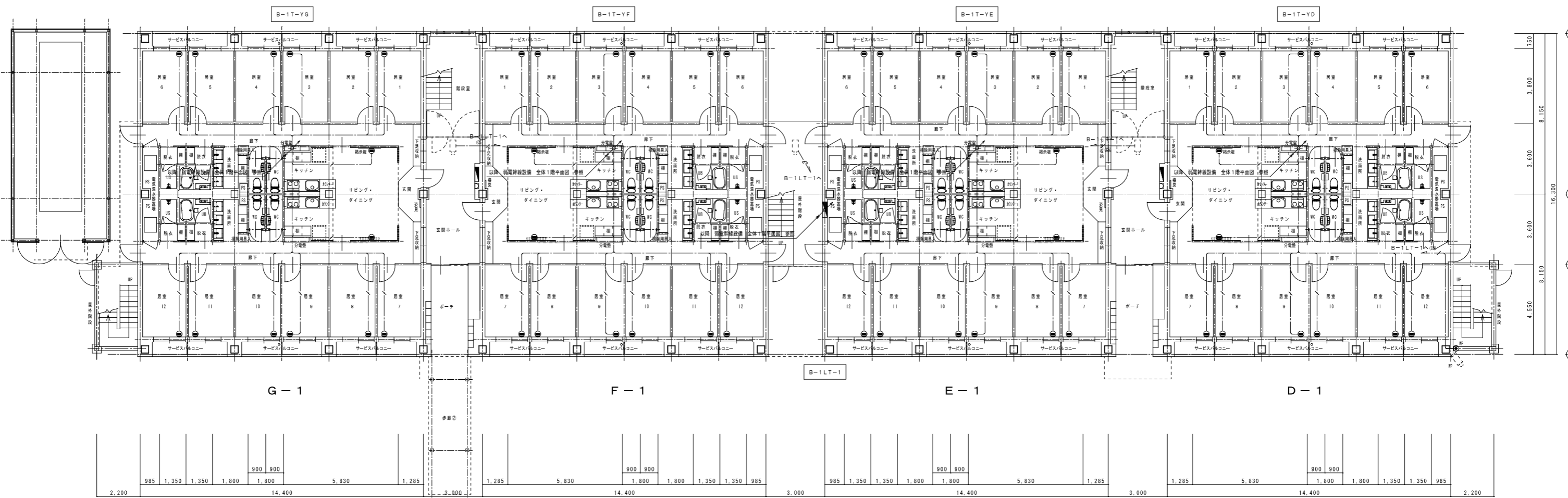
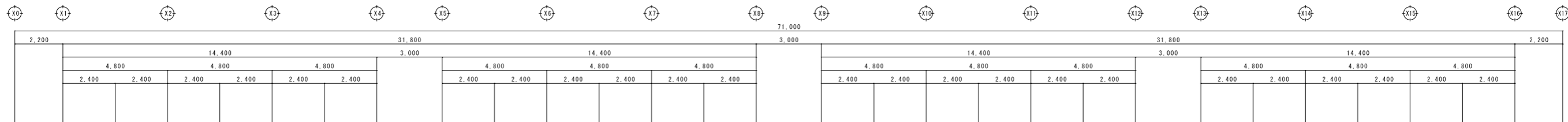

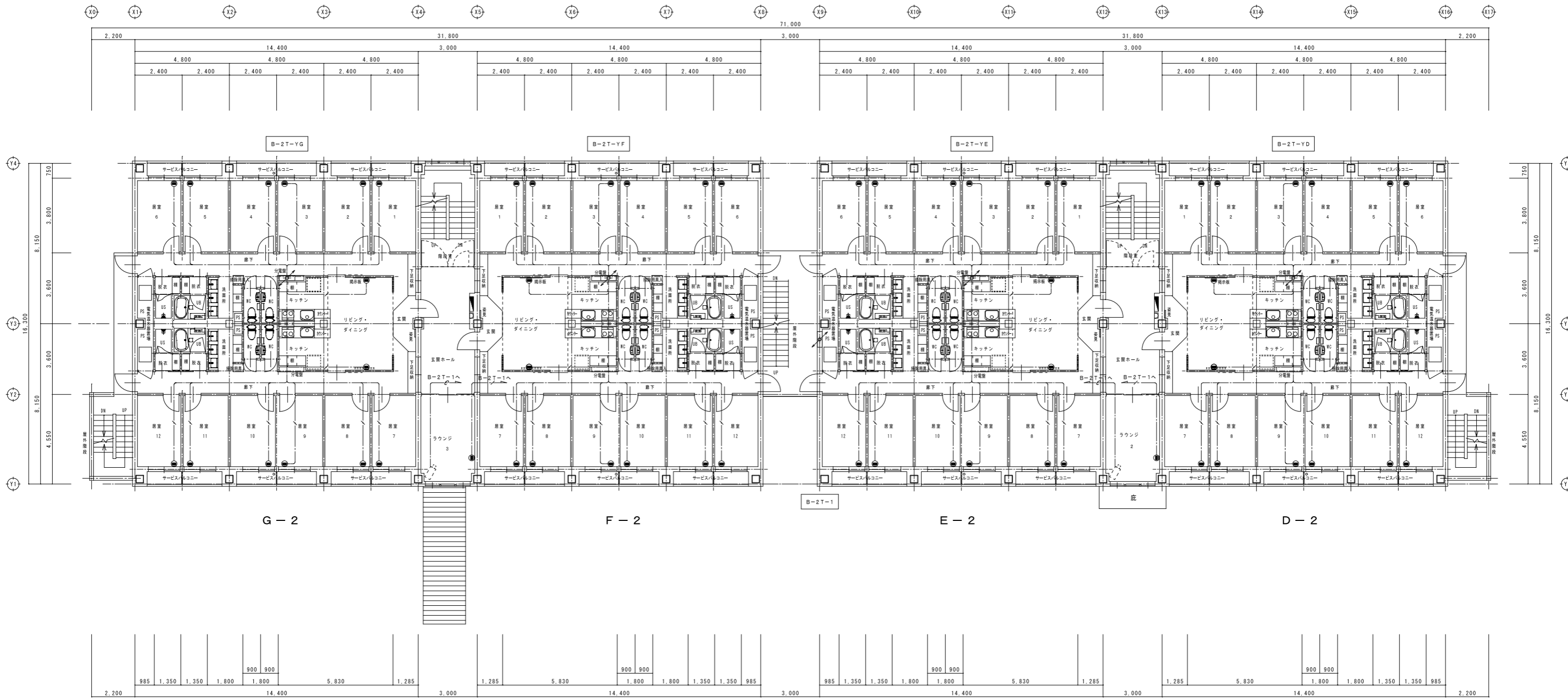



2.200	31.800												3.000	31.800												2.200
14.400						14.400						14.400						14.400								
4.800		4.800		4.800		4.800		4.800		4.800		4.800		4.800		4.800		4.800		4.800		4.800				
2.400		2.400		2.400		2.400		2.400		2.400		2.400		2.400		2.400		2.400		2.400		2.400				

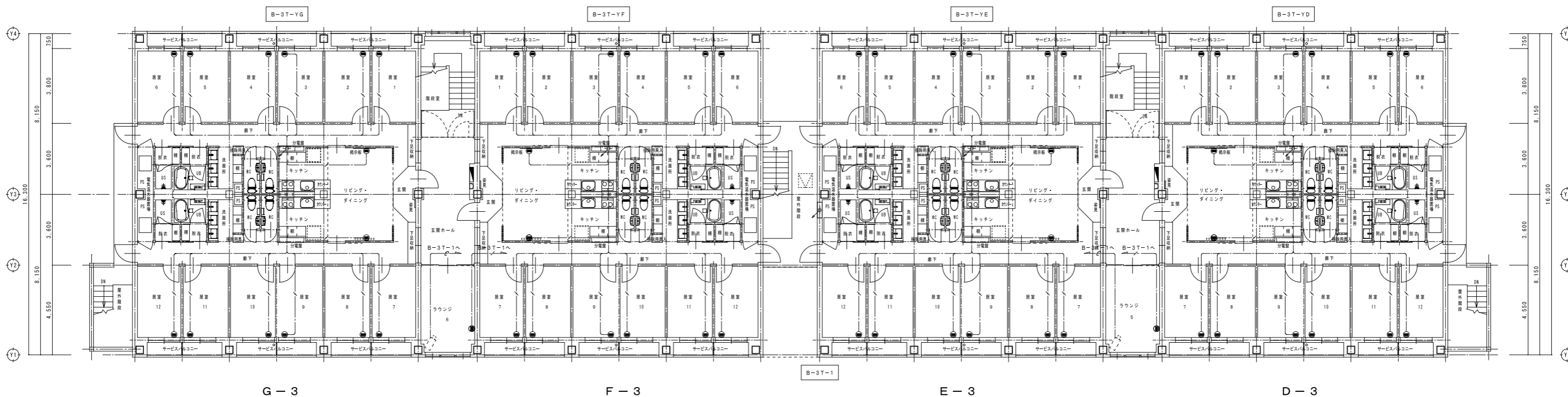

2.200	985	1.350	1.350	1.800	900	900	5.830	1.285	3.000	1.285	5.830	900	900	1.800	1.800	1.350	1.350	985	3.000	985	1.350	1.350	1.800	900	900	5.830	1.285	3.000	1.285	5.830	900	900	1.800	1.800	1.350	1.350	985	2.200
-------	-----	-------	-------	-------	-----	-----	-------	-------	-------	-------	-------	-----	-----	-------	-------	-------	-------	-----	-------	-----	-------	-------	-------	-----	-----	-------	-------	-------	-------	-------	-----	-----	-------	-------	-------	-------	-----	-------